Jane Goodall Institute Belgium

Rapport annuel 2013

"Chacun de nous compte, chacun de nous a un rôle à jouer, chacun de nous peut changer les choses."

Jane Goodall

Lettre de la Présidente

Deux mille treize fut une année charnière et de changement pour le Jane Goodall Institute Belgique. Nous sommes fiers de vous présenter l'ensemble des projets et événements menés au cours de l'année écoulée qui ont permis à notre organisation de s'ancrer davantage dans le terreau local belge, tout en continuant à soutenir significativement les programmes africains du JGI.

Depuis octobre 2013, je suis heureuse de présider l'association et de relever les défis qui se posent à nous: développer le programme jeunesse Roots&Shoots en Belgique, promouvoir le programme de parrainage des chimpanzés à Tchimpounga et soutenir le programme de réintroduction en milieu naturel, étendre la campagne de sensibilisation et d'action de recyclage de matériel électronique au profit des jeunes congolais de Goma, pour n'en citer que quelques-uns. Je souhaiterais également remercier chaleureusement Ilke Pedersen-Beyst pour tout le travail accompli bénévolement pour l'association durant les trois dernières années en tant que présidente et directrice.

Notre équipe, entièrement composée de bénévoles, réalise un travail remarquable et professionnel, en vue de mener à bien notre mission et de promouvoir le respect pour les animaux, les communautés humaines et l'environnement en Belgique et ailleurs.

La passion de nos bénévoles pour le projet et le message humaniste et engagé de Jane Goodall sont le moteur de toutes nos réalisations. En tant que nouvelle directrice, mon objectif est de réussir la conversion de notre association d'une gestion totalement bénévole vers une gestion professionnelle.

Au vu du nombre croissant de partenariats conclus en 2013, que ce soit des autorités locales, des entreprises privées ou des institutions de jeunesse, nos espoirs pourraient aboutir en 2014.

Cette année 2014 est marquée par un événement spécial pour tous les Jane Goodall Institutes de par le monde. En effet, nous allons fêter cette année les 80 ans de sa fondatrice. Une nouvelle fois, le JGI Belgique aura le plaisir d'accueillir le Dr. Goodall en mai 2014 pour une série d'événements publics en Belgique.

Je tiens tout particulièrement à remercier mon conseil d'administration de me soutenir et de me faire confiance dans mon nouveau rôle au sein de l'organisation. Je remercie tout spécialement l'ensemble de nos bénévoles, sans qui tout ceci ne serait possible.

Ingrid Bezikofer
Présidente et directrice

TABLE DES MATIERES

Lettre de la Présidente	2
Table des matières	3
Objectifs du Jane Goodall Institute Belgique	4
Programmes africains	5
Programme Roots&Shoots	6
Campagnes et conférence de sensibilisation	8
Mobilisations citoyennes	10
Communication	11
Rapport financier 2013	12

« C'est seulement si on comprend que l'on peut prendre soin. C'est seulement en prenant soin que l'on peut aider. C'est seulement en aidant que nous serons sauvés. »

Jane Goodall, DBE

Objectifs du Jane Goodall Institute Belgique

L'Institut Jane Goodall Belgique fait partie de la famille des Instituts Jane Goodall (Jane Goodall Institute – JGI) et est l'un des 10 bureaux de cette organisation en Europe.
L'Institut Jane Goodall Belgique vise à responsabiliser et inciter les personnes de tous âges à participer au changement au profit de tous les êtres vivants.

La mission du JGI Belgique consiste plus précisément à :

- Promouvoir le respect des animaux, des personnes et de l'environnement en Belgique et à l'étranger.
- Sensibiliser et collecter des fonds pour les activités du JGI en Afrique : la recherche sur les chimpanzés, la conservation de leur habitat, le développement des communautés locales et les initiatives liées au programme Roots&Shoots (R&S).
- Développer en Belgique le programme Roots&Shoots de Jane Goodall et encourager les interactions entre les différents groupes R&S belges ainsi que les interactions avec tous les autres groupes R&S répartis dans plus de 134 pays.

"Nous ne pouvons pas laisser les gens dans la pauvreté absolue, nous avons donc besoin d'élever le niveau de vie pour 80% des habitants de la planète, tout en diminuant considérablement celui des 20% qui sont en train de détruire nos ressources naturelles."

Jane Goodall, DBE

Jane Goodall Institute Belgium

AFRICA PROGRAMS

Le JGI Belgique soutient les efforts de conservation des chimpanzés et de leur habitat par le biais de programmes de développement et d'éducation dans plusieurs pays d'Afrique. Ces programmes sont menés par les différents bureaux nationaux du Jane Goodall Institute composés d'un personnel local qualifié. Cette année encore, le JGI Belgique a apporté un soutien financier à plusieurs de ces programmes à travers le parrainage et les dons de nombreux belges.

Plus d'information sur les programmes africains et le parrainage: http://goo.gl/t7zgue

République du Congo

Grâce à une centaine de parrains et marraines, le JGI Belgique soutient financièrement les activités journalières du Centre de Réhabilitation des Chimpanzés de Tchimpounga. En 2013, celui-ci a pu relâcher les 15 premiers chimpanzés sur l'île de Tchindzoulou dans la réserve naturelle de Tchimpounga. Vidéo du chimpanzé Wounda relâché par Jane Goodall à l'été 2013 http://goo.gl/8LoQs0.

JGI/Fernando Turmo

Tanzanie

Le projet de reforestation du programme de développement communautaire TACARE créé par Jane Goodall est soutenu par notre système de certificats d'arbres. Grâce à ce projet, deux forêts ont pu être reconnectées par un corridor écologique emprunté pour la première fois en 2013 par les premiers chimpanzés.

JGI

Ouganda

Le braconnage est combattu en Ouganda grâce à la conversion d'anciens braconniers et leur formation en gardes forestiers. Le JGI Belgique soutient le programme d'enlèvements de pièges dans la forêt de Budongo.

JGI

Jane Goodall's Roots&Shoots

Le programme international Roots&Shoots (R&S) est le programme jeunesse du Jane Goodall Institute.
Il vise à améliorer la qualité de vie des personnes, à préserver l'environnement et à protéger les animaux.
Fort de milliers de jeunes à travers 134 pays dont la Belgique, ce programme créé par Jane Goodall en 1991 a engendré un réseau qui rassemble des personnes partageant l'envie de faire de notre planète un monde meilleur.
Ce réseau puissant est un lieu de rencontre pour tous les jeunes et adultes qui y partagent leurs idées et inspirations, et qui mettent en œuvre des projets de service communautaire. Ils participent également à des événements et à des campagnes globales. Une vingtaine de groupes font actuellement partie du programme en Belgique.
En pratique, chaque groupe (classe, école, mouvement de jeunesse…) voulant adhérer au programme, s'inscrit via notre site. Il s'engage ensuite à mener tout au long de l'année des projets en faveur des animaux, des personnes et de l'environnement. Ces projets peuvent être transversaux (toucher les trois thèmes ensemble) ou constitués de sous-projets afin de couvrir les trois aspects. Le Jane Goodall Institute Belgium leur offre un soutien technique, pédagogique et/ou parfois matériel. Plus d'information sur R&S dans le monde (rootsandshoots.org) et en Belgique (http://goo.gl/ckNgHg).

Cérémonie annuelle Roots&Shoots Belgique
Parlement européen, mai 2013

Plus de 300 élèves et accompagnateurs francophones, néerlandophones et anglophones se sont rassemblés au Parlement européen afin de présenter à Jane Goodall les projets R&S réalisés. Après un bref exposé avec traduction simultanée, chaque groupe a reçu un diplôme signé par la primatologue anglaise. Cette année, l'auteur belge de livre jeunesse Marc de Bel a été intronisé 'Chevalier de l'Ordre du Chêne' dont la mission est de faire germer des petites graines d'espoir au sein de la jeunesse belge.

Projet R&S 'MolenGreen'
Le Foyer de Molenbeek et la Goutte d'Huile, de février à novembre 2013

Le programme Roots&Shoots permet aux jeunes de devenir acteurs de leurs vies, de se poser en citoyens responsables et de faire face positivement aux difficultés environnementales et sociétales qu'ils peuvent rencontrer. Donner accès à ce programme à tous les jeunes de tous horizons est une priorité pour le JGI Belgique. En effet, de nombreuses expériences extraordinaires de jeunes qui reprennent confiance en eux grâce au programme, ont été attestés dans beaucoup de pays au monde. Nous avons donc lancé le projet MolenGreen en 2012 avec les jeunes du Foyer de Molenbeek. Divers ateliers d'éducation à l'environnement on été menés par les bénévoles du JGI: en février, nous avons proposé aux jeunes d'en apprendre plus sur les oiseaux en ville et avons construit une mangeoire. En avril, nous avons poursuivi le travail de jardinage entamé en 2012. Nous avons planté des plantes mellifères et avons sensibilisé les jeunes à l'importance des insectes pour leur pollinisation. En juin, les résultats étaient enthousiasmants!

En novembre 2013, le projet MolenGreen a été lancé à la maison de quartier 'la Goutte d'huile'.
Plus d'information sur le projet R&S 'MolenGreen': http://goo.gl/NGXts2

Projet R&S 'Parade des colombes de la paix'
Grand-Place de Bruxelles, octobre 2013

Comme chaque année à l'occasion de la Journée des Nations Unies, différents groupes R&S sont venus faire voler des colombes de la paix géantes sur la Grand-Place de Bruxelles. Cette activité permet de communiquer sur le message de Jane Goodall en tant que messager de la paix des Nations Unies.
Plus d'information sur http://goo.gl/DDCAHW

Campagnes et conférences de sensibilisation

Recycle4Chimps

Recycle4Chimps a été la campagne-phare du JGI Belgique en 2013. Son objectif? Exploiter la 'mine urbaine belge' de matériel électronique usagé et recycler les métaux rares qu'il contient grâce à nos partenaires techniques.

En prenant part à la campagne Recycle4Chimps, les écoles, entreprises, autorités et particuliers soutiennent la protection des chimpanzés et la préservation de l'environnement en Belgique et en République Démocratique du Congo. La campagne finance également des bourses scolaires pour les jeunes de Goma (RDC) dans le cadre du projet 'Basketball for Peace in DRC' de l'Institut Jane Goodall RDC.

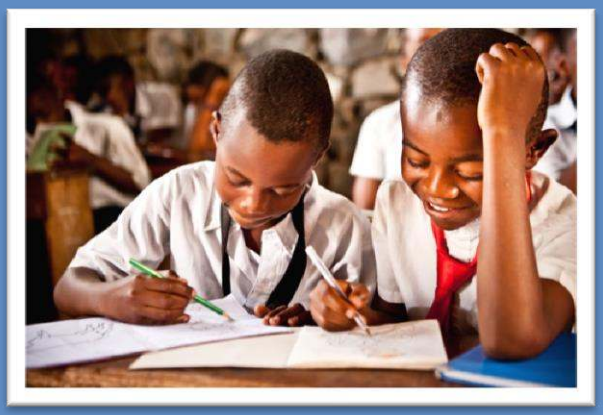

En 2013, nous avons étendu notre réseau de partenaires de collecte et sommes actifs dans les communes de Forest, Ixelles, Bruxelles-Ville, Woluwe-Saint-Pierre et Tervuren. Les points de collecte sont variés: bibliothèques, magasin et marché biologiques, librairies, café et déchetterie communale.

La commune de Woluwe-Saint-Pierre est un partenaire privilégié de cette campagne. Grâce à son soutien, le JGI Belgique a organisé en novembre la projection du film 'Du sang dans nos portables'. Le documentaire fut suivi d'une discussion entre Colette Braeckman (Le Soir), Dario Merlo (Directeur du JGI RDC) et Ingrid Bezikofer (Présidente du JGI Belgique). Plus de 100 personnes se sont rassemblées au centre culturel de la commune pour assister à cet événement.

Plus d'info sur la campagne Recycle4Chimps: http://goo.gl/BSXajA

Campagnes et conférences de sensibilisation

Conférence de Jane Goodall à la VUB

Dans le cadre de la visite de Jane Goodall à Bruxelles, le JGI Belgique a organisé le 7 mai 2013 à la VUB la projection du film LoveMEATender.

En partenariat avec les organisations EVA (Jeudi Veggie) et Planète-Vie (producteur du film), le JGI Belgique ont sensibilisé les quelques 700 visiteurs aux effets de la consommation de la viande sur l'environnement, les animaux et la santé humaine.

Jane Goodall a offert un plaidoyer fort pour une alimentation durable en présentant son livre 'Nous sommes ce que nous mangeons'. Elle y fait l'état des lieux du système agricole actuel et donne la parole à différents agriculteurs de par le monde, qui ont décidé de tourner le dos à l'agriculture industrielle pour embrasser un mode de production alternatif plus respectueux de la nature et des humains.

Plus d'information sur cette conférence: http://goo.gl/GCx9Wg

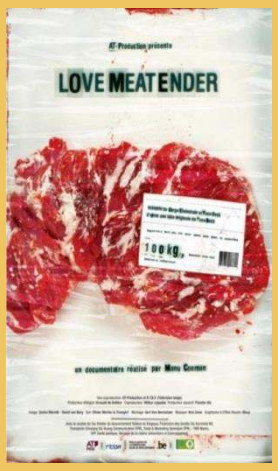

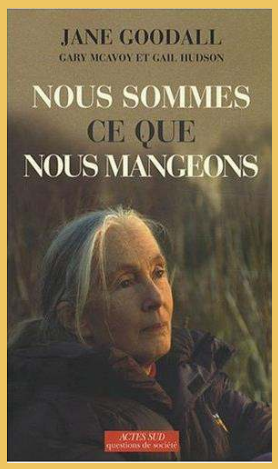

Conférence de Patricia Poaty à Waterstones

En partenariat avec la librairie Waterstones et en présence d'une vingtaine d'intéressés, Patricia Poaty a témoigné de son travail en tant que responsable du programme éducatif à Tchimpounga.
La congolaise est revenue sur l'importance de combiner conservation des chimpanzés et de leur environnement avec éducation des populations locales.
Elle a conclu en présentant différents outils pédagogiques employés à l'attention des jeunes et des adultes dans la région de Pointe Noire en République du Congo.

Mobilisations citoyennes

CHIMPion du nettoyage

L'action 'CHIMPion du nettoyage' invite les personnes à s'unir et coopérer pour rendre leur quartier plus propre et plus beau.
En mars, nous avons rassemblé 50 personnes à Tervuren et avons rempli avec-eux plus de 40 sacs de déchets.
Lors de la journée sans voitures en septembre, le JGI Belgique, invité par la commune de Woluwe-Saint-Pierre, a sensibilisé le public à la problématique locales et globale des déchets pour l'environnement et l'a mobilisé pour une action de nettoyage sur la place Dumon.
En novembre, 30 habitants de Woluwe-Saint-Pierre ont collecté près de 100 kilos de déchets.

Plus d'information sur 'CHIMPion du nettoyage' : http://goo.gl/hkFDSA

Run4Chimps

Depuis 2013, le JGI Belgique recrute des coureurs pour différentes courses annuelles dans le cadre de 'Run4Chimps' . Dix coureurs ont participé aux 20 kilomètres de Bruxelles et 5 autres ont pris part à différentes courses lors du Marathon de Bruxelles.

Les coureurs ont permis de récolter en 2013 500€ pour soutenir les activités de Tchimpounga.

Plus d'information sur 'Run4Chimps' : http://goo.gl/95JM3x

Communication

Rencontres avec le public à l'occasion de fêtes

Le JGI Belgique a présenté ses activités au public à de nombreuses occasions: Fête de l'Iris, Fête de l'Environnement au Cinquantenaire, Journée sans Voitures, Fête de la Nature et marché de Noël de Molenbeek.

Site web

Le site web du JGI Belgique a été restructuré et amélioré cette année afin de présenter de l'information à jour de manière attrayante et de rendre la navigation plus aisée.
Le site du JGI Belgique: www.janegoodall.be

Page Facebook

Nous avons poursuivi l'animation de la page Facebook du JGI Belgique. Un nombre croissant de personnes suivent les nouvelles postées presque quotidiennement. Au moment de la réalisation de ce rapport, 818 personnes 'like' notre page Facebook.
Le JGI Belgique sur Facebook: https://www.facebook.com/janegoodall.be

Chaine YouTube

Nous avons poursuivi la gestion de la chaine YouTube du JGI Belgique. Celle-ci fournit des vidéos (avec sous-titres néerlandais et français) de l'avancée des programmes africains. Nous comptons actuellement 74 abonnés.
Le JGI Belgique sur YouTube: www.youtube.com/user/JGIBelgium

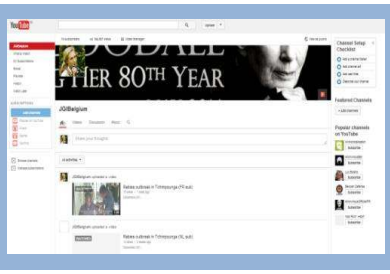

Lettres d'information

Le JGI Belgique publie tous les mois une lettre d'information. Permettant de communiquer à plus de 1000 personnes les événements et campagnes en Belgique.
La lettre d'information contient également des informations plus générales sur les programmes africains.

Rapport financier 2013

Cette année, un important investissement a été réalisé en sollicitant le travail rémunéré d'une personne spécialisée en récoltes de fonds. Cet investissement porte petit à petit ses fruits car les compétences spécifiques ont pu être intégrées au sein de l'équipe de bénévoles permettant de décrocher depuis des aides ponctuelles pour nos projets. De plus, il a contribué à professionnaliser davantage l'association afin d'accomplir sa mission. Ce bilan témoigne également de l'urgence d'accéder à des subsides structurels permettant de pérenniser nos efforts au bénéfice des animaux, des communautés et de l'environnement en Belgique et en Afrique.

Bilan financier 2013			
Actif		Passif	
Banque:			
KBC	1135,08	Capital	31134,81
Triodos	18921,15	Résultats recettes/dépenses 2013	-11078,58
Total:	**20056,23**	**Total:**	**20056,23**

Entrées 2013		
Cotisations des membres	€	1.087,45
Dons	€	3.198,07
Dons pour projets JGI à l'étranger	€	6.116,66
Dons pour projets JGI en Belgique	€	524,31
Subsides pour projets JGI à l'étranger	€	2.500,00
Subsides pour projets JGI en Belgique	€	1.500,00
Revenus merchandising	€	2.593,85
Intérêts bancaires	€	3,10
TOTAL	€	**17.523,44**
Dépenses 2013		
Achat merchandising	€	4.593,83
Soutien projets JGI à l'étranger	€	6.897,37
Coûts bancaires	€	93,87
Assurances	€	249,22
Coûts téléphonie	€	175,55
Location bureau	€	1.800,00
Coûts administratifs généraux	€	1.296,41
Salaires employés	€	13.495,77
TOTAL	€	**28.602,02**
Bilan: Recettes-dépenses 2013	€	**-11.078,58**

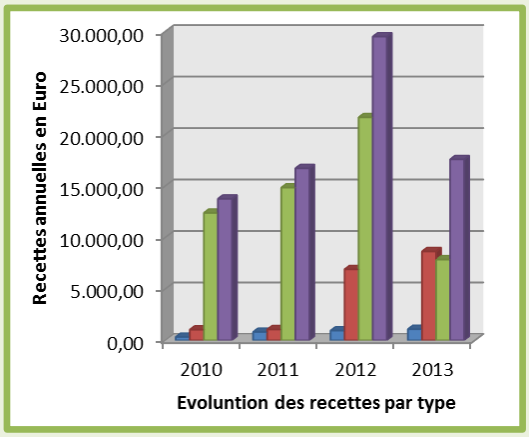

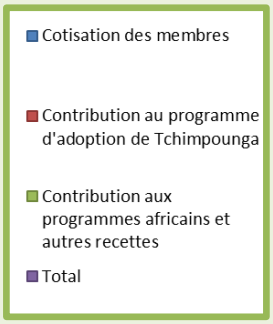

Le JGI Belgique remercie pour ses subsides et sponsoring reçus en 2013

La Ville de Bruxelles pour son soutien au programme Roots&Shoots Promo Jeunes Basket en RDC et au programme de sensibilisation dans le cadre de la campagne Recycl4chimps de jeunes défavorisés à Bruxelles.

La Banque Triodos pour son soutien anticipé au projet de plantation d'arbre du JGI Belgique qui se tiendra en novembre 2014.

Recyca pour son partenariat dans le cadre de la campagne Recycle4chimps permettant de scolariser de nombreux jeunes congolais de Goma, RDC.

Terracycle et Farah Onclinx pour leur don dans le cadre du 'Bic Essay Wedstrijd' soutenant nos actions en Belgique.

Jane Goodall Institute Belgium

Crédit image de couverture: Michel Kichka

E-mail : info@janegoodall.be – Site web : www.janegoodall.be –
Facebook : Jane Goodall Institute Belgium
Rue d'Edimbourg 26 – 1050 Ixelles – Tél. : 0499/36.21.06